



# **DIAGNOSTICO DE LA CADENA DE VALOR DEL CULTIVO DE CAFÉ**

**DIRECCIÓN DE PRODUCTIVIDAD AGRARIA - DPA  
DIRECCIÓN REGIONAL DE AGRICULTURA SAN MARTÍN - DRASAM**

**2016**

## I. INTRODUCCIÓN.

El café es el principal producto exportable de la agricultura peruana y crece bajo sombra, principalmente en leguminosas a una densidad promedio de 200 plantas por hectárea. En la región San Martín, el grano de café crece entre los 800 y 2,000 m.s.n.m. teniendo en cuenta la hipótesis de que a mayor altitud de ubicación, un cafetal rendirá mayor aroma y dulzura.

Según la Junta Nacional del Café (JNC), en referencia al café peruano, "Su cultivo se concentra en el café arábico (*Coffea arabica*), en las variedades Typica, Bourbon, Pache, Caturra y Catimor. Su producción directa genera 43 millones de jornales al año, a los que se suman 5 millones de jornales generados por los servicios de comercio, industria y transporte, que participan en la cadena productiva del café."

La primera cosecha de un sembrío de café se produce alrededor de dos (02) años luego de la siembra y a los cinco (05) años alcanza su máxima producción. Posteriormente, la cosecha del fruto declinará.

Teniendo en cuenta las características climatológicas y geográficas particulares que tiene el suelo peruano, el Ministerio de Agricultura creó el Calendario Agrícola Nacional de los cultivos, cuyo inicio data del mes de agosto de cada año y termina en julio del siguiente. Referente a ellos, a continuación se presenta la estacionalidad de la producción a nivel nacional:

**Grafica N° 01: Estacionalidad de la producción de Café.**

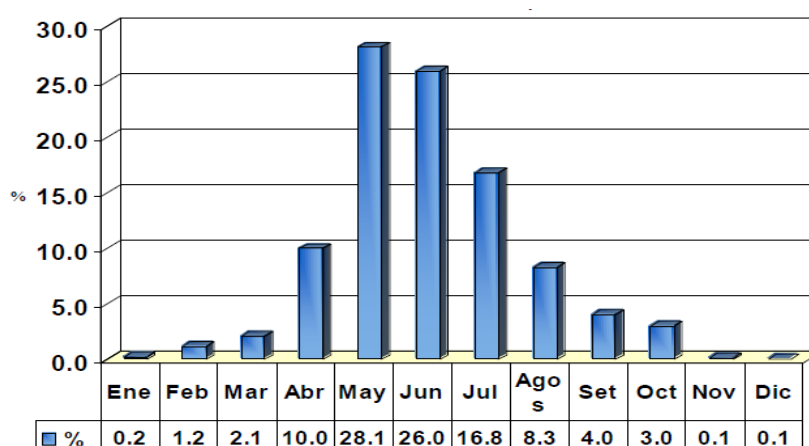

Fuente: Cámara Peruana del Café y Cacao - CPC

En el año 2011 se produjeron más de 6 millones de quintales de 55.2 kilogramos de café pergamino seco y al año siguiente disminuyó a 5.8 millones. Para el año 2013 se tenía previsto que la producción a nivel nacional se incremente

nuevamente a 6.25 millones; sin embargo, debido a los daños causados por la roya amarilla, la producción apenas alcanzó los 4.66 millones de quintales, es decir, 25% menos de la cifra estimada.

En la región San Martín se calculaba para el año 2013 una producción promedio de 1.15 millones de quintales de café pergamino seco (similar al período del 2011) pero la incidencia de la plaga ha reducido la misma a 0.88 millones, es decir, 25% menos de la cifra estimada.

Cabe resaltar que San Martín Durante el año 2014 fue primero en la producción de café a nivel nacional (27,2 por ciento del total); la producción de café fue de 54,7 mil toneladas, volumen mayor en 14,2 por ciento con respecto al año anterior. Por su lado, las siembras de café en el periodo agosto-diciembre de la campaña 2014-2015 totalizaron 875 hectáreas, inferiores en 9,7 por ciento respecto a similar periodo de la campaña 2013-2014. La mayor producción se debe a la recuperación de los efectos de la plaga de la roya amarilla.

Las zonas de producción son las provincias de Moyobamba, Rioja, Lamas, El Dorado, San Martín, Picota, Bellavista, Huallaga, Mariscal Cáceres y Tocache, donde se comercializa el grano del café pergamino en diferentes calidades, desde el tipo convencional hasta la mejor calidad de orgánico. Las variedades son arábicas: Típica, Caturra y Catimor.

## **II. SITUACIÓN ACTUAL DE LA CADENA DE VALOR DEL CULTIVO DE CAFÉ.**

Cabe resaltar que el Café a nivel del Perú es uno de los cultivos con mayor extensión en áreas, y se destacan ciertas regiones y provincias por ser consideradas las de mayor producción del cerezo del café; tales como se muestra en los gráficos:

## Distribución Porcentual del Área Cultivada de Café (ha)

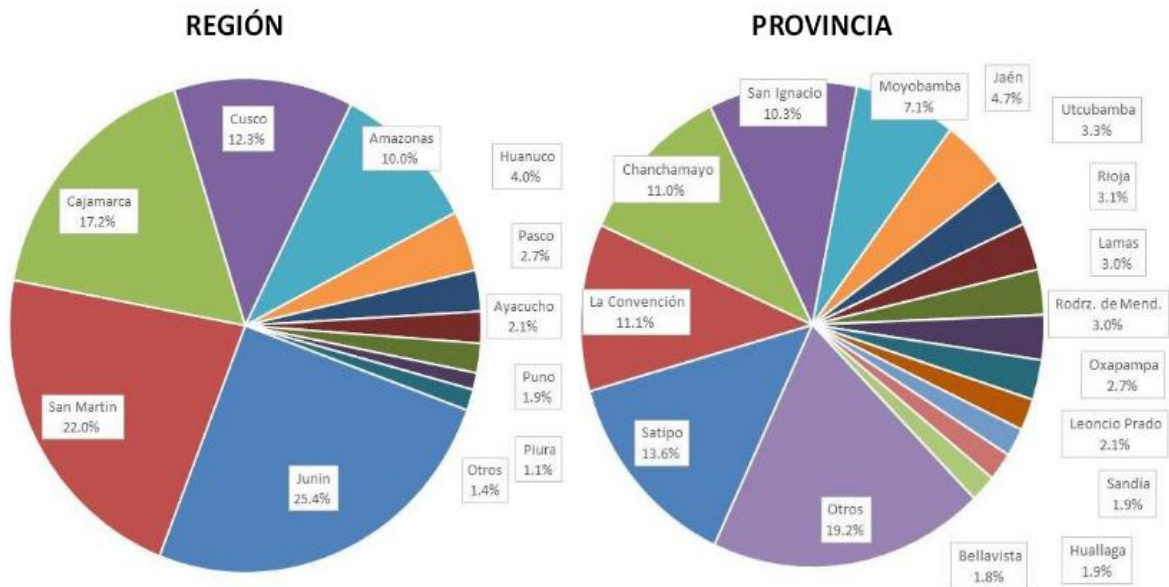

Como en todo el país, en San Martín, el café es cultivado por pequeños productores. El tamaño promedio de las fincas es de 2 hectáreas. Para ser competitivos en los mercados, tanto nacional como internacional, los productores necesitan organizarse a través de algún tipo de sociedad. El primer nivel de organización es el comité. Mayormente, los comités se extienden en el territorio de una comunidad. En comunidades más grandes pueden coexistir varios comités.

Según tendencias proyectadas y repuntando la producción afectada para la campaña agrícola, se prevé la proyección desde los años 1999 - 20164, la producción de café en los siguientes años será la siguiente:

**Grafico N°02: Evolución de la producción de café en el Perú 1999 – 2016.**

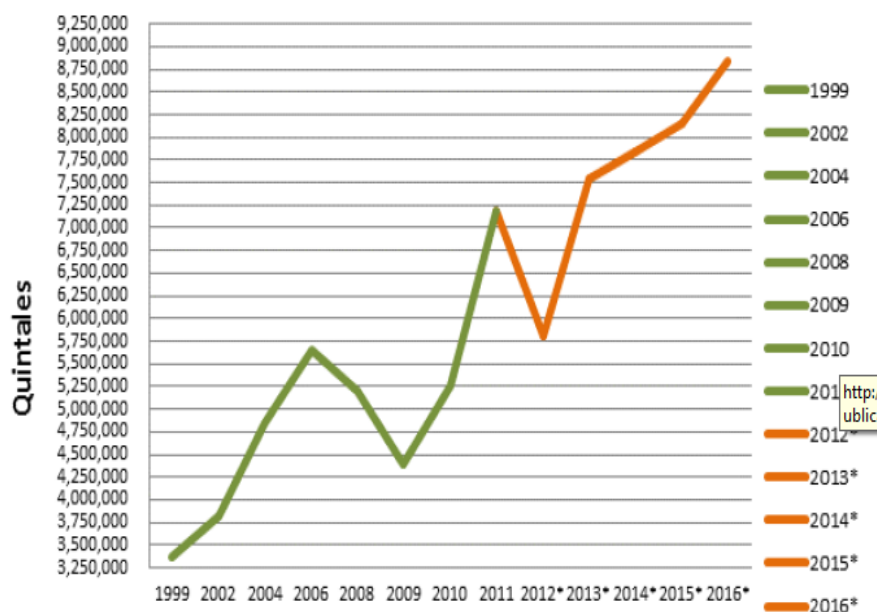

\*: Con valores estimados para el periodo 2012 – 2016

Fuente: MINAGRI

#### - **CARACTERÍSTICAS DE LA CAFICULTURA EN LA REGIÓN SAN MARTÍN.**

- Suelos con pH, que varían de 3.5 – 6.5.
- Materia orgánica de 1 a mayor de 4.
- Altitud que van desde los 500 a 1250 m.s.n.m.
- Edades de las plantaciones que superan en muchos casos los 15 años, y las que han sido mejoradas y practican las buenas prácticas agrarias bordean los 5 años.
- Las fincas cafetaleras en un 90% tienen el ataque de hasta plagas en una sola área.
- Más del 90% de caficultores todavía mantienen como sombra permanente la Guaba, y no las especies forestales que puede darle un valor comercial además del cultivo de café.
- Todavía se sigue realizando instalaciones de fincas nuevas con plántulas extraídas de fincas vecinas sin el manejo adecuado de un vivero con tecnología adoptada.
- La siembra se viene realizando de manera inapropiada, no se respeta en la mayoría de fincas cafetaleras las curvas de nivel, además de los distanciamientos irregulares.

- No cuentan con un plan de fertilización ni de manejo adecuado para el control de plagas y enfermedades.

- **PRECIPITACIÓN.**

### PRECIPITACION PLUVIAL

1.	Moyobamba	1512.0 mm
2.	Rioja	1668.0 mm
3.	Lamas	1469.7 mm
4.	San Martín	1213.0 mm
5.	Picota	937.0 mm
6.	Bellavista	926.6 mm
7.	Huallaga	1589.3 mm
8.	Mariscal Cáceres	1438.1 mm
9.	Tocache	2367.0 mm
10.	El Dorado	1100.0 mm

#### **2.1. DIAGNÓSTICO DE LA CADENA DE VALOR.**

**DEFINICIÓN.** Se conoce como cadena de valor en el cultivo de café, a un concepto teórico que describe el modo en que se desarrollan las acciones y actividades desde el campo hasta el exportador. En base a la definición de cadena, es posible hallar en ella diferentes eslabones que intervienen en un proceso económico: se inicia con la materia prima y llega hasta la distribución del producto terminado. En cada eslabón, se añade valor, que, en términos competitivos, está entendido como la cantidad que los consumidores están dispuestos a abonar por un determinado producto o servicio.

El análisis de la cadena de valor permite optimizar el proceso productivo, ya que puede apreciarse, al detalle y en cada paso, el funcionamiento de la compañía. La reducción de costos y la búsqueda de eficiencia en el aprovechamiento de los recursos suelen ser los principales objetivos del empresario a la hora de revisar la cadena de valor. De esta manera, toda firma consigue ampliar su margen (resultado de la diferencia que se obtiene al comparar el valor total con el costo de las actividades).

## **2.2. PRODUCCIÓN.**

San Martín es la región que produjo más café a nivel nacional en el 2014, según cifras publicadas por el Ministerio de Agricultura (Minagri). Esta región produjo un total de 54,682 toneladas métricas (TM) de café, superando a las regiones de Cajamarca (44,889 TM), Amazonas 34,202 (TM) y Junín (31,510 TM).

También figuran en el ranking las regiones de Cusco (22,586 TM), Pasco (5,434 TM) y Puno (4,750 TM), entre otras, informó el Minagri.

### **DATO**

En los últimos quince años la producción de café en San Martín se incrementó en un 75%. En 1995 la producción regional apenas llegaba a las 3,996 toneladas; en el 2009 se llegó a producir más de 48, 548 toneladas de este producto.

Pero cabe resaltar que

## **2.3. ACOPIO.**

En la mayoría de veces no se realiza el acopio adecuado por falta de almacene adecuados para un buen almacenaje, esta falta de centros de acopios adecuados se debe a la falta de interés por parte de los mismos caficultores organizados o como es la gran mayoría de agricultores individuales y esto conlleva a que muchas personas dedicadas al acopio (intermediarios) que tan solo vienen a ser acopiadores de las grandes empresas existente en la región o como a nivel nacional se aprovechen de los caficultores regateando precios. Además de eso la mala práctica de beneficio que se les da en campo a los cerezos lo cual genera el regateo de precio.

## **2.4. TRANSFORMACIÓN.**

Posterior al acopio del café en pergamino, se envían a los centros de transformación para iniciar con su procesamiento, el mismo que vendría a ser como café tostado el cual viene a ser el más comercial a nivel mundial. Posterior a ello se realizan también licores de café, helados y demás derivados pero más que nada para un mercado de consumo interno (local). Algunas de las empresas dedicadas a la elaboración de café tostado para ser expendidos en diferentes presentaciones son:

- Café Río Mayo
- Café Alto Mayo.

- Nescafé
- Kirma
- Y muchas otras que se encargan de expender al público los finos cafés aromáticos que se produce en la región.

Además se puede considerar a las empresas exportadoras tales como se muestra en el siguiente cuadro:

Nº	PRODUCTO	Nº RUC	NOMBRE COMERCIAL	RAZON SOLCIAL
1	Café	20531360525	APROECO	Cooperativa Agraria APROECO
2	Café	20450242021	CAPEMA	Cooperativa de Servicios Múltiples CAPEMA
3	Café	20531405723	ADISA	Cooperativa de Servicios Múltiples ADISA
4	café	20542264544		Cooperativa Agraria del Bajo Biavo Ltda
5	Café	20542209951		Asociación Valle Grande
6	Café	20450189201	FRUTOS DE SELVA	Cooperativa de servicios múltiples Frutos de Selva
7	Café	20450319423	CAFÉ DONCEL	Café Doncel Asociación de productores sostenibles
8	Café	20600056523		Cooperativa Agraria de la región de San Martín
9	Café	20489109981	C.A.C. Oro Verde Ltda	Cooperativa Agraria Cafetalera y de Servicios Oro Verde

Y las empresas transformadoras de la región son:

Nº	PRODUCTO	Nº RUC	NOMBRE COMERCIAL	RAZON SOLCIAL
1	Café	20531360525	APROECO	Cooperativa Agraria APROECO
2	Café	20531405723	ADISA	Cooperativa de Servicios Múltiples ADISA
3	Café	20489109981	C.A.C. Oro Verde Ltda	Cooperativa Agraria Cafetalera y de Servicios
4	Café	20450242021	CAPEMA	Cooperativa de Servicios Múltiples CAPEMA
5	Café	20450189201	FRUTOS DE SELVA	Cooperativa de servicios múltiples Frutos de
6	Café	20542265435	Peruvian Harvest S.A.C.	Peruvian Harvest Agronegocios Sociedad Anonima Cerrada

Nº	PRODUCTO	PRESENTACION	NOMBRE DE PRESENTACION	RUC	RAZON SOCIAL
1	Café	Café tostado molido	Mishqui Huayo	20542265435	Peruvian Harvest Agronegocios Sociedad Anonima Cerrada
2	Café	Café tostado molido	Café Rio Mayo	20488928687	Agro Industrial Cafe Moyobamba Sac.
3	Café	Café tostado molido	Café del Oriente	10107297681	Daniel Alonso Santillan Pereyra
4	Café	Café tostado molido	Don Sheva	20493805691	Comercial Sheva E.I.R.L.
5	Café	Café tostado molido	Kuntu	20531360525	Cooperativa Agraria Aproeco
6	Café	Café tostado molido	Angaiza	20450433129	Cafe Ecologico Del Peru S.A.C.
7	Café	Café tostado molido	El Shapingo	20450242021	Cooperativa De Servicios Múltiples Capema
8	Café	Café tostado molido	Oro Verde	20489109981	Cooperativa Agraria Cafetalera Y De Servicios Oro Verde Ltda
9	Café	Café tostado molido	ADISA coffee	20531405723	Cooperativa de Servicios Múltiples ADISA



Se puede denotar que las empresas tanto exportadoras y transformadoras se encuentran ubicadas en la zona del alto mayo (Moyobamba y Rioja), ya que la mayor extensión del cultivo y producción se hallan en la mencionada zona y por la existencia de asociaciones consolidadas y con mercado diferenciado a lo que las demás provincias de la región no lo tienen.

## 2.5. COMERCIALIZACIÓN.

La comercialización del grano de café (pergamino) proviene directamente de los agricultores dedicados a la siembra de este cultivo, para realizar la comercialización el transporte lo realizan en acémilas, mulares, furgonetas, camionetas o en el peor de los casos a espada de las personas. Y con el precio que no es muy diferenciado actualmente el agricultor muchas veces prefiere no comercializar su café y deja que se pierda la producción.

Dentro de la comercialización del café en pergamino y tostado se puede identificar a los países con mayor demanda del cultivo:

- ALEMANIA.
- ESTADOS UNIDOS.
- SUECIA.
- FRANCIA.
- COLOMBIA.
- BÉLGICA.
- REINO UNIDO.
- ITALIA.
- FEDERACION RUSA.
- ESPAÑA.
- POLONIA.
- MEXICO.

## 2.6. PROVEEDORES.

Dentro de las empresas proveedoras de bienes y servicios se puede identificar a las siguientes:

<b>Proveedores</b>	<u>Proveedores de Fertilizantes:</u> molinos y C.I.A, Corporación Misti, Inkafert, Pro abonos, Agrícola del Norte etc.	Abastecimiento de fertilizantes, pesticidas, herramientas, servicios de asistencia técnica a los productores- insumos- Equipos – Semillas y otros para la ganadería y valor agregado.
	<u>Proveedores de herramientas:</u> PEAM, PEHCBM, Municipalidades.	
	<u>Servicio de análisis de suelos:</u> UNSM, ICT, INIA.	
	<u>Asistencia Técnica:</u> PDA, Technoserve, GIZ, DEVIDA, KFW, PEAM, DRASAM, ONG´s.	
	<u>Proveedores en equipos para mantenimiento:</u> Sthill, Husbarna.	

**III. ESTADÍSTICA ACTUAL DE A CADENA DE VALOR DEL CULTIVO DE CAFÉ A NIVEL REGIONAL.**

**3.1. ESTADÍSTICA PRODUCCIÓN ANUAL REGIONAL - ESTADÍSTICA DE PRODUCCIÓN POR PROVINCIA.**

**Cuadro Estadística Anual:**

**CULTIVO: CAFÉ**

ITEM	AÑO	SUP VERDE	PRODUCCION
		HAS	TM
1	2006	45,983	39,432
2	2007	51,359	40,744
3	2008	60,031	45,818
4	2009	63,715	50,232
5	2010	69,869	53,786
6	2011	88,281	64,538
7	2012	100,896	70,110
8	2013	96,429	48,748
9	2014	98,811	51,051
10	2015	100,927	55,103

**Cuadros de estadística por provincia:**

ÁREA DE PRODUCCIÓN DE CAFÉ - AÑO 2016									
MOYOBAMBA	RIOJA	LAMAS	SAN MARTÍN	EL DORADO	PICOTA	BELLAVISTA	EL HUALLAGA	MARISCAL CACERES	TOCACHE
29065	12561	8407	6335	3090	3486	9804	7142	3294	12,944.50

Fuente: Oficina de Estadística Agraria - DRASAM

PRODUCCIÓN DE CAFÉ EN TM POR PROVINCIA - AÑO 2016									
MOYOBAMBA	RIOJA	LAMAS	SAN MARTÍN	EL DORADO	PICOTA	BELLAVISTA	EL HUALLAGA	MARISCAL CACERES	TOCACHE
19894	12229	3955	282	1155	2378	4426	5677	1088	4565

Fuente: Oficina de Estadística Agraria - DRASAM

**Gráfico de área:**

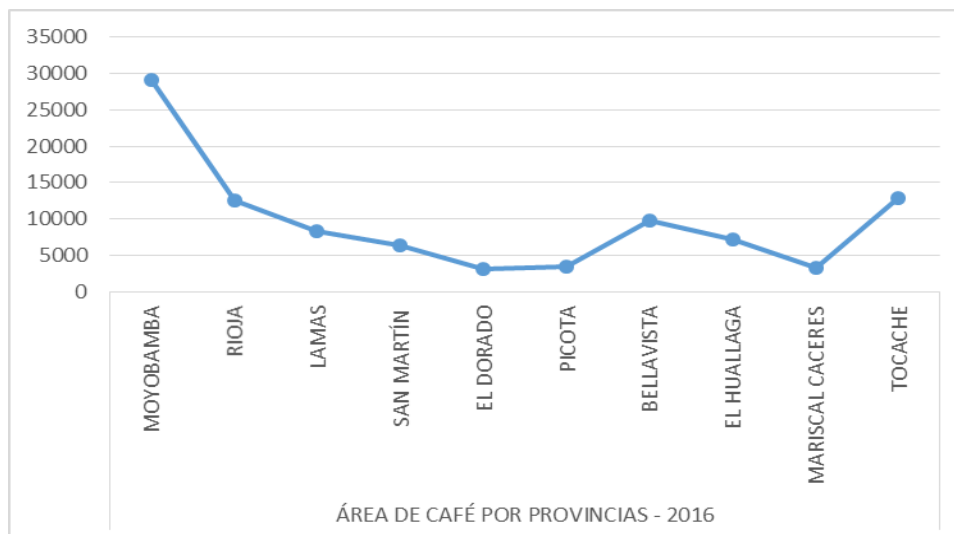

Se ha identificado 4 grupos, actores claves que intervienen en cada uno de los eslabones de la cadena de valor del cultivo de Café:

- Empresas proveedoras de Insumos y de servicios: destacan en este grupo los distribuidores de Abonos, las más importantes son: Molinos y C.I.A, INKAFERT, Agrícola del Norte y Pro abonos.
- Empresas proveedoras de agroquímicos: Promotora Oriental, BAFS, BAYER, SINGENTA, FARMEX.
- Empresas e Instituciones que prestan Servicios de Apoyo a Gestión y Políticas (Actores indirectos) entre ellos se encuentra: el INIA cuyo rol principal es la Investigación de variedades mejoradas. Los servicios de Capacitación y Asistencia Técnica, los realiza DRASAM, PEAM, PEHCBM, SENASA, ONG's y las empresas privadas distribuidores de fertilizantes y pesticidas (agroquímicos). Además en este grupo, están involucrados actores que brindan servicios financieros representados por: IFIS Nacionales: Agro banco, BCP, BBWA, Cooperativa San Martín de Porres, CAC Señor de Luren, Edificar, Mi Banco, Caritas, Cooperativa Santo Cristo de Bagazán y por IFIS Internacionales: Rabobank, Alterfin, Root Capital y Cajas financieras.
- Asociaciones Exportadoras y Transformadoras. Existen un total de 100 organizaciones, de las cuales 9 son exportadoras y algunas

transformadoras y 01 es netamente exportadora, tal como se detalla líneas arriba.

### **3.2. PRECIOS.**

El precio promedio por quintal de café esta en S/ 220.00 soles, el mismo que en Kg tendría un valor de S/ 3.92 soles. Tal precio es el factor principal por la que el caficultor se siente abandonado por parte de los Gobiernos Locales, Regional y Nacional. Ya que no existe un resguardo concerniente al precio del café como lo tienen otros cultivos.

## **IV. ANALÍISIS FODA.**

### **FORTALEZAS:**

- Incremento de la producción del café.
- Cuenta con pisos altitudinales definidos.
- Existen organizaciones exportadoras y transformadoras propias de caficultores de la región.
- Existe organizaciones que ya cuentan con certificación de orgánico y comercio justo, lo cual significa mejoras en el precio.
- El liderazgo de Perú en este mercado viene desde el 2004, desplazando a México que muchos años lideró el mercado mundial de comercio justo.
- Alemania es el principal comprador de café peruano en el mundo, durante los últimos 5 años este ha concentrado entre el 28 y 30 por ciento de las exportaciones peruanas de café.
- Actualmente, el Perú cuenta con una cartera de clientes significativa en el resto del mundo para el café orgánico y de comercio justo que produce.

### **OPORTUNIDADES:**

- Se Apertura el mercado Japonés.
- Incremento del consumo de café para productos derivados.
- Exportar productos de calidad.
- Fuerte demanda del mercado Europeo.
- La geografía de la región es diversa y esto beneficia a la cosecha de café.
- Alemania en un consumidor potencial con una buena cartera de clientes.

**DEBILIDADES:**

- Falta de nuevas técnicas para un buen asesoramiento.
- La no existencia de un mercado justo dentro del mercado local.
- Baja capacidad de inversión.
- Poco nivel de organización de los productores.
- Vías de accesos inadecuadas.
- Los costos de transporte son muy costosos.
- El Perú compite con grandes exportadores como: Colombia, Vietnam y Brasil.

**AMENAZAS:**

- Recesión mundial.
- Caída del dólar.
- Grandes productores Brasil y Colombia.
- Cambio climático.
- Alza del precio del combustible.
- Alza del precio de los fertilizantes.

**V. DIFICULTADES PRESENTES.**

- 5.1. Agricultura migratoria, instalando fincas en zonas de protección.
- 5.2. Falta de conocimiento de los agricultores para realizar viveros adecuados.
- 5.3. Muchos agricultores no reciben asistencia técnica y los que lo reciben no lo toman interés.
- 5.4. No cuentan en su mayoría con planes de fertilización y existe todavía la idiosincrasia de que el suelo provee todo sin necesidad de aportar algo para fortalecer al cultivo.
- 5.5. El costo de venta del producto no está acorde al costo de producción.
- 5.6. A nivel de organización no cuentan con planes estratégicos.
- 5.7. Muchos gerentes de organizaciones no tienen la capacidad necesaria para poder obtener acceso a mercados con precios diferenciados.

## **VI. PERSPECTIVAS DE LA CADENA**

Considerando que en los últimos años el café se vio afectado por la presencia de plagas y enfermedades, y que eso afectó la mayor parte de áreas en producción, se espera que mediante la cadena y los actores de la misma mirarlo más como una oportunidad que amenaza, ya que ello obligará al caficultor a tener que adoptar nuevas tecnologías y así implementar planes de trabajo y que mejor canalizados mediante la Mesa Técnica Regional del Café, que será articulador principal ante el Gobierno Regional o Nacional.

Tal desarrollo se estaría logrando a través de apoyos mediante los programas de incentivos como los tiene: AGROIDEAS, Prom Perú, Pro compite, Innovate, Agro Rural y el PNIA buscando así el beneficio hacia el agricultor ya sea innovando las tecnologías ya existentes en la región e incluso logrando elevar la producción mediante la asistencia técnica con productos que favorezcan el desarrollo del cultivo de café.

### **DIRECTORIO DE LA MESA TÉCNICA REGIONAL DEL CAFÉ:**

#### **1. Presidente:**

Organización : Asociación de Agricultores, Productores de Cafés  
Especiales Selva Soritor - CASELSO  
Nombre : Segundo José Arista Meléndez

#### **2. Vicepresidente:**

Organización : Cooperativa de Servicios Múltiples CAPEMA -  
CAPEMA  
Nombre : Rolando Minga Sarmiento

#### **3. Fiscal:**

Organización : Municipalidad Provincial de Moyobamba

#### **4. Vocales:**

Organización : DRASAM, PEAM, SOLIDARIDAD

#### **5. Secretaría Técnica:**

Organización : DIRCETUR

## **VII. DIAGNÓSTICO DE LA CADENA POR PROVINCIAS.**

### **PROVINCIA DE MOYOBAMBA:**

En la provincia a través de la ADEL se viene orientando a las organizaciones y/o municipios que necesitan fortalecimiento y asesoramiento en el cultivo de café y otras cadenas; de lo cual se tiene que en la provincia existe 29 asociaciones conformadas al cual durante lo que va el segundo trimestre se verá quienes se encuentran activos, pero las que están constituidas y en ejecución existe un malestar entre socios debido a que no se puede llegar a un buen entendimiento entre ambas partes (Directiva y Socios); la falta de fortalecimiento organizacional en las organizaciones es otro factor fundamental para un bajo interés o de compromiso hacia su organización. Con esta observación la ADEL a través de su parte técnica viene dando a conocer los factores fundamentales para un buen manejo técnico del cultivo para que tal vez el caficultor con un buen asesoramiento inicie con cambiar poco a poco la mentalidad de que la chacra tiene que proporcionar todo, y como consecuencia de este modo de pensar es que la producción promedio de café en este sector de la región está con un promedio de 15.7 **quintales** por Ha/año.

### **PROVINCIA DE SAN MARTÍN:**

En la provincia a través de la ADEL se pudo apreciar que no existe organizaciones exportadoras o transformadoras, pudiendo determinar que esto es una debilidad dentro de la cadena, porque al no haber tales organizaciones los agricultores solo cumplen la función de proveedores de granos a los intermediarios existentes en la provincia y no pudiendo buscar un mercado con un precio diferenciado.

En la provincia tal como se mencionó no existe ninguna asociación conformada, eh ahí donde los proyectos productivos que manejan las entidades públicas como por ejemplo DRASAM en coordinación con la ADEL, tienen que tener como prioridad la conformación de grupos de personas conocidas como asociaciones o cooperativas; solo así se estaría garantizando que los productores individuales actualmente puedan buscar precios de producto totalmente diferenciado. La producción promedio de café en este sector de la región está en **15.7 quintales** por Ha/año.

### **PROVINCIA DE EL DORADO:**

En la provincia a través de la ADEL se pudo apreciar que tampoco existe organizaciones exportadoras o transformadoras en el rubro del cultivo de café, pudiendo determinar que esto es una debilidad dentro de la cadena, porque al no haber tales organizaciones los agricultores solo cumplen la función de proveedores de granos a los intermediarios existentes en la provincia y no pudiendo buscar un mercado con un precio diferenciado.

En la provincia tal como se mencionó no existe ninguna asociación conformada, eh ahí donde los proyectos productivos que manejan las entidades públicas como por ejemplo DRASAM en coordinación con la ADEL, deben de ver la manera de cómo tratar de intervenir siquiera mediante capacitaciones a agricultores de una comunidad que se dedica netamente al cultivo de café; y a su vez tener como prioridad la conformación de grupos de personas conocidas como asociaciones o cooperativas; solo así se estaría garantizando que los productores individuales actualmente puedan buscar precios de producto totalmente diferenciado. La producción promedio de café en este sector de la región está en **15.4 quintales** por Ha/año.

### **PROVINCIA DE BELLAVISTA:**

En la provincia a través de la ADEL se pudo apreciar que tan solo existe una organizaciones exportadora, pudiendo determinar que esto es una debilidad dentro de la cadena, porque al no lograr que los agricultores libres se organicen esto conllevara a que se siga con un mercado con casi nada diferenciado.

En la provincia tal como se mencionó solo existe una asociación conformada, eh ahí donde los proyectos productivos que manejan las entidades públicas como por ejemplo DRASAM en coordinación con la ADEL, deben de ver la manera de cómo tratar de intervenir siquiera mediante capacitaciones a agricultores de una comunidad que se dedica netamente al cultivo de café; y a su vez tener como prioridad la conformación de grupos de personas conocidas como asociaciones o cooperativas; solo así se estaría garantizando que los productores



individuales actualmente puedan buscar precios de producto totalmente diferenciado. La producción promedio de café en este sector de la región está en **15.2 quintales** por Ha/año.

#### **PROVINCIA DE EL HUALLAGA:**

En la provincia a través de la ADEL se pudo apreciar que tan solo existe una organizaciones exportadora, pudiendo determinar que esto es una debilidad dentro de la cadena, porque al no lograr que los agricultores libres se organicen esto conllevara a que se siga con un mercado con casi nada diferenciado.

En la provincia tal como se mencionó solo existe una asociación conformada, eh ahí donde los proyectos productivos que manejan las entidades públicas en coordinación con la ADEL, deben de ver la manera de cómo tratar de intervenir siquiera mediante capacitaciones a agricultores de una comunidad que se dedica netamente al cultivo de café; y a su vez tener como prioridad la conformación de grupos de personas conocidas como asociaciones o cooperativas; solo así se estaría garantizando que los productores individuales actualmente puedan buscar precios de producto totalmente diferenciado. La producción promedio de café en este sector de la región está en **14.6 quintales** por Ha/año.

#### **PROVINCIA DE MARISCAL CACERES:**

En la provincia a través de la ADEL se pudo apreciar que no existe organizaciones exportadoras o transformadoras, pudiendo determinar que esto es una debilidad dentro de la cadena, porque al no haber tales organizaciones los agricultores solo cumplen la función de proveedores de granos a los intermediarios existentes en la provincia y no pudiendo buscar un mercado con un precio diferenciado.

En la provincia tal como se mencionó no existe ninguna asociación conformada, eh ahí donde los proyectos productivos que manejan las entidades públicas en coordinación con la ADEL, tienen que tener como prioridad la conformación de grupos de personas conocidas como asociaciones o cooperativas; solo así se estaría garantizando que los productores individuales actualmente puedan buscar precios de producto

totalmente diferenciado. La producción promedio de café en este sector de la región está en **12.8 quintales** por Ha/año.

- **ORGANIZACIONES EXPORTADORAS:**

Nº	PRODUCTO	Nº RUC	NOMBRE COMERCIAL	RAZON SOLCIAL	REPRESENTANTE	CARGO	EMAIL	DIRECCION	DISTRITO	Provincia	TELEFONO
1	Café	20531360525	APROECO	Cooperativa Agraria APROECO	Jimmy Rojas Coronado	Gerente general	<a href="mailto:aproeco@live.com">aproeco@live.com</a>	Carr. Baños termales Mz F Lt. 4	Moyobamba	Moyobamba	561081
2	Café	20450242021	CAPEMA	Cooperativa de Servicios Múltiples CAPEMA	Cesar Montalvan Chanzapa	Gerente General	<a href="mailto:capem_a@yahoo.es">capem_a@yahoo.es</a>	Av. Cajamarca Sur N° 1135	Nueva Cajamarca	Rioja	556587
3	Café	20531405723	ADISA	Cooperativa de Servicios Múltiples ADISA	Alvaro Prada Guadalupe	Gerente General	<a href="mailto:adisa_coffee@yahoo.es">adisa_coffee@yahoo.es</a>	Carr. FBT Km 419 - Naranjos	Pardo Miguel	Rioja	944820723
4	café	20542264544		Cooperativa Agraria del Bajo Biavo Ltda	Carlos Vespuciano Contreras	Presidente	<a href="mailto:copbajoviabo@hotmail.com">copbajoviabo@hotmail.com</a>	Nuevo Lima/Distrito del bajo viabo	Bajo Biavo	Huallaga	
5	Café	20542209951		Asociación Valle Grande	Sabina Vásquez Rafael	Gerente General	<a href="mailto:a_vallegrande@hotmail.com">a_vallegrande@hotmail.com</a>	Jr. Hipolito Rangel N°. C-7	Soritor	Moyobamba	#995753681
6	Café	20450189201	FRUTOS DE SELVA	Cooperativa de servicios multiples Frutos de Selva	Canvajal Guerreros Ismael	Gerente General	<a href="mailto:frutosdeselva@yahoo.es">frutosdeselva@yahoo.es</a>	Carretera FBT km 491-Perla de indaíne	Moyobamba	Moyobamba	945415923
7	Café	20450319423	CAFÉ DONCEL	Café Doncel Asociacion de productores sostenibles	Ortiz Chavez Segundo Wilson	Presidente	<a href="mailto:doncel_coffee@yahoo.es">doncel_coffee@yahoo.es</a>	Jr. Jose olaya N°1091	Soritor	Moyobamba	952537917
8	Café	20600056523		Cooperativa Agraria de la región de San Martín	Benigno Zamora Malca	Gerente General		San Martín N°. s/n barro San Juan (interior del negocio OMAR)	El Dorado	San Martín	
9	Café	20489109981	C.A.C. Oro Verde Ltda	Cooperativa Agraria Cafetalera y de Servicios Oro Verde	Hildebrando Cardenas Salazar	Gerente General	<a href="http://oroverde.com.pe">oroverde.com.pe</a>	Jr. San Martín N° 514	Lamas	Lamas	042-543389

- **ORGANIZACIONES TRANSFORMADORAS:**

Nº	PRODUCTO	Nº RUC	NOMBRE COMERCIAL	RAZON SOLCIAL	REPRESENTANTE	CARGO	EMAIL	DIRECCION	DISTRITO	Provincia	TELEFONO
1	Café	20531360525	APROECO	Cooperativa Agraria APROECO	Jimmy Rojas Coronado	Gerente General	<a href="mailto:aproeco@live.com">aproeco@live.com</a>	Carr. Baños termales Mz F Lt. 4	Moyobamba	Moyobamba	042-561081
2	Café	20531405723	ADISA	Cooperativa de Servicios Múltiples ADISA	Alvaro Prada Guadalupe	Gerente General	<a href="mailto:adisa_coffee@yahoo.es">adisa_coffee@yahoo.es</a>	Carr. FBT Km 419 - Naranjos	Pardo Miguel	Rioja	#0363200
3	Café	20489109981	C.A.C. Oro Verde Ltda	Cooperativa Agraria Cafetalera y de Servicios Oro Verde	Hildebrando Cardenas Salazar	Gerente General	<a href="http://oroverde.com.pe">oroverde.com.pe</a>	Jr. San Martín N° 514	Lamas	Lamas	042-543389
4	Café	20450242021	CAPEMA	Cooperativa de Servicios Múltiples CAPEMA	Cesar Montalvan Chanzapa	Gerente General	<a href="mailto:almacen@capema.org">almacen@capema.org</a> <a href="mailto:gerencia@capema.org">gerencia@capema.org</a> <a href="mailto:contabilidad@capema.org">contabilidad@capema.org</a> <a href="mailto:certificaciones@capema.org">certificaciones@capema.org</a> <a href="mailto:comercial@capema.org">comercial@capema.org</a>	Av. Cajamarca Sur N° 1135	Nueva Cajamarca	Rioja	042-556587 *966056
5	Café	20450189201	FRUTOS DE SELVA	Cooperativa de servicios multiples Frutos de Selva	Canvajal Guerreros Ismael	Gerente General	<a href="mailto:frutosdeselva@yahoo.es">frutosdeselva@yahoo.es</a>	Carretera FBT km 491-Perla de indaíne	Moyobamba	Moyobamba	945415923
6	Café	20542265435	Peruvian Harvest S.A.C.	Peruvian Harvest Agronegocios Sociedad Anonima Cerrada	Gonzales Diaz Jose Rolando	Gerente General	<a href="mailto:peruvianharvest@gmail.com">peruvianharvest@gmail.com</a>	Jr. Junin N° 397	Moyobamba	Moyobamba	942853496

- ORGANIZACIONES TRANSFORMADORAS:

Nº	PRODUCTO	PRESENTACION	NOMBRE DE PRESENTACION	RUC	RAZON SOCIAL	REPRESENTANTE	CARGO	CORREO	DIRECCION	DISTRITO	Provincia	TELEFONO
1	Café	Café tostado molido	Mishqui Huayo	20542265435	Peruvian Harvest Agronegocios Sociedad Anonima Cerrada	Gonzales Diaz Jose Rolando	Gerente general	<a href="mailto:peruvianharvest@gmail.com">peruvianharvest@gmail.com</a>	Jr. Junin N° 397	Moyobamba	Moyobamba	942853496
2	Café	Café tostado molido	Café Rio Mayo	20488928687	Agro Industrial Café Moyobamba Sac.	Renee Vasquez Asenjo	Gerente general	<a href="mailto:garciameia@hotmail.com">garciameia@hotmail.com</a>	Car.Baños Terales Km. 3	Moyobamba	Moyobamba	042-561209
3	Café	Café tostado molido	Café del Oriente	10107297681	Daniel Alonso Santillan Pereyra	Daniel Alonso Santillan Pereyra	Gerente-Titular	<a href="mailto:cafedelorientegmail.com">cafedelorientegmail.com</a>	Jr. Pedro Pascacio Noriega Nro. 72	Moyobamba	Moyobamba	
4	Café	Café tostado molido	Don Sheva	20493805691	Comercial Sheva E.I.R.L.	Núñez Becerra Elcira	Gerente-Titular		Sector Ayaymama (Mercado Ayaymama)	Moyobamba	Moyobamba	942958839
5	Café	Café tostado molido	Kuntu	20531360525	Cooperativa Agraria Aproeco	Rojas Coronado Jimmy	Gerente general	<a href="mailto:aproeco@live.com">aproeco@live.com</a>	Carretera baños termales Mz-FLt4	Moyobamba	Moyobamba	042-561081
6	Café	Café tostado molido	Angaiza	20450433129	Café Ecologico Del Peru S.A.C.	Leonor Peña Dominguez	Gerente general		Jr. Ayaymama N° 214 San Martin	Moyobamba	Moyobamba	042-561040
7	Café	Café tostado molido	El Shapingo	20450242021	Cooperativa De Servicios Múltiples Capema	Vela Bautista Segundo Teodoro	Presidente	<a href="mailto:capem_a@yahoo.es">capem_a@yahoo.es</a>	Av. Cajamarca sur #1135	Nueva Cajamarca	Rioja	042-556587
8	Café	Café tostado molido	Oro Verde	20489109981	Cooperativa Agraria Cafetalera Y De Servicios Oro Verde Ltda	Cardenas Salazar Hildebrando	Gerente general	<a href="mailto:oroverde@oroverde.com.pe">oroverde@oroverde.com.pe</a>	Jr. San Martin N° 514	Lamas	Lamas	042-543 389
9	Café	Café tostado molido	ADISA coffee	20531405723	Cooperativa de Servicios Múltiples ADISA	Alvaro Prada Guadalupe	Gerente General	<a href="mailto:adisa_coffee@yahoo.es">adisa_coffee@yahoo.es</a>	Carr. FBT Km 419 - Naranjos	Pardo Miguel	Rioja	#0363200

## DIRECTORIO DE ORGANIZACIONES CAFETALERAS DE LA REGIÓN SAN MARTÍN.

DIRECTORIO REGIONAL DE ORGANIZACIONES CADENA PRODUCTIVA DE CAFÉ 2015													Cadena Productiva de Café						
N°	Ambito de Acción			Nombre de la Organización	Siglas	Personería Jurídica		E-mail	Presidente y/o representante Legal	Dirección	Teléfono	Fecha de Creación	N° de Socios		Actividad Principal	Total Has. Instaladas del cultivo	Has en Producción	Volumenes de Producción qq/ha.	Precio x qq (región)
	Región	Provincia	Distrito			N° RUC	N° RR.PP						Total	Activos					
1	S-M	Moyobamba	Moyobamba	Asociación de productores agropecuarios del Valle del Alto Mayo	APAVAM	20446750641		Apav_am@yahoo.es	Mario Enrique Rivero Herrera	Jr. Pucallpa N° 185 – Moyobamba.	042-561631	Febrero de 1999	431	431	acopio café pergamino	1442.25	558 Ha.		CERRADO
2	S-M	Moyobamba	Soritor	Asociación de Productores de Café Agrario Selva Soritor	APROCASS	20531438818	11004029	aprocass.coffee@gmail.com	Melanio Fernandez Corrales/#998590881)	Jr. EL PONGO / BARRIO LA UNION (APROCASS) SAN MARTIN - MOYOBAMBA SORITOR	042-557476	13 de marzo del 2003.	51	51	acopio café pergamino	120	100	15	330
3	S-M	Moyobamba	Moyobamba	Cooperativa de Servicios Multiples "CAPEMA"	CAPEMA	20450242021	11011675	Capem_a@yahoo.es	/Segundo Teodoro Vela/Cesar Montalbán Chanzapa	AV. CAJAMARCA SUR NRO.1135(FRENTE A LA POLLERIA CHIO CHIKEN)SAN MARTIN- RIOJA- NUEVA CAJAMARCA	971397978/ 942402229, *966056	27 de abril del 2007	242	242	acopio café pergamino	753	631	20	
4	S-M	Moyobamba	Moyobamba	Cooperativa Agraria Cafetalera Fe y Esperanza del Valle del Alto Mayo	CACFEVAM	20531479841	11005046	cacfevam@hotmail.com	Luis G. Gonzáles Pinedo	AV. MIGUEL GRAU ( EX FUNDAAM Y/O EX PRONAA) SAN MARTIN - MOYOBAMBA	042 –564302, 968259299	27 de Marzo de 2004	96	96	acopio café pergamino y Asistencia tecnica	365	669		
5	S-M	Moyobamba	Soritor	Asociacion de productores Café Doncel	APROCADO	2045031947	11015082	doncel_coffee@yahoo.es	Segundo Wilson Ortiz Chávez / Arbilodo Pita Diaz	Jr. José Olaya N° 1452 -Distrito Soritor	#975168506/969 022630	11 de Marzo de 2008	900	600	acopio café pergamino	2950	2950	22	
6	S-M	Moyobamba	Moyobamba	Cooperativa de Servicios Multiples Frutos de Selva	ASOCIACION FRUTOS DE SELVA	20450189201	11010060	asociacionfrutodeselva_coffe@yahoo.es	Sr. Daniel Edinson Diaz Pinedo #969428853	Sector Indañe- carreter fernando Belaunde Terry( costado de prodelsur sac) san Martín Moyobamba)	942-662879 RPM: #247354	25 de mayo del 2006	250	250	acopio café pergamino	1000	900	15	
7	S-M	Moyobamba	Jepelacio	Cooperativa Agraria "APROECO"	APROECO	20531360525		aproeco@live.com	Martin Felix Rojas Delgado	Carretera Baños Termales Km 0.650 - Moyobamba altura papillon	942-928403, #969238821	25 enero del 2002.	349	349	acopio café pergamino	450			
8	S-M	Moyobamba	Moyobamba	Asociación de Productores Cafetaleros AKUYCHINA	AKUYCHINA	20450208192		cpalaciospinoza@yahoo.com	Sr. Alcides Alejandra Carrero , Sr. Pablo Medina Aguilar	PERLA DE INDAÑE(ESPALDAS DE LA ESCUELA DE INDAÑE) SAN MARTIN - MOYOBAMBA	942406137 RPM #770497	15 Febrero del 2006	303	140	acopio café pergamino	1067	485		
9	S-M	Moyobamba	Jepelacio	Coopertiva Agraria "Bosque verde" LTDA	CABVER	20452344491	11052259	No tiene	Juan Alvites Deza	Jr.Tarapoto N°133-Moyobamba/Sector Las Palmas-Jepelacio	No tiene	11 de junio del 2013	70	70	acopio café pergamino	135	190		
10	S-M	Moyobamba	Soritor	Asociacion " Valle Grande "	VALLE GRANDE "AVAGRA"	20542209951	11044788	avallegrande@hotmail.com	Elmer Benavides Cubas/ #848268	Jr. Hipolito Rangel N° 646-Soritor	#848268	30 de Julio deñ 2012	180	180	acopio café pergamino	210	657		
11	S-M	Moyobamba	Soritor	Asociacion de Productores Ecologicos "Café del Alto Mayo"	APECAM	20494085799	11040114	No tiene	Jose Jorge Davila Estela( #969843264) /JHON Davila( #956024977)	Jr. El Sol. S/N- Soritor, Ref. Ant. Local de la Policia-soritor	No tiene	06 de Noviembre del 2011	247	247	acopio café pergamino	741	741		

12	S-M	Moyobamba	Buenos Aires	Cooperativa Agraria de Productores de la Margen Izquierdo del Rio Mayo	CAPOMIR	20493852346	11030541	<a href="mailto:capomirmoyobamba@gmail.com">capomirmoyobamba@gmail.com</a>	Clemente Ramirez Gonzales/ Miguel Grone Vasquez	Playa Hermoza / Margen Izquierda del Rio Mayo	999700480	22 de Abril del 2010	20	20	acopio café pergamino	40	40	11	
13	S-M	Moyobamba	Soritor	Cooperativa Agraria "Villa del Triunfo"	"VILLA DEL TRIUNFO"	20452377586	11054408	<a href="mailto:cop.villadeltriunfo@gmail.com">cop.villadeltriunfo@gmail.com</a>	MARIA EMMA CRUZ CORDOVA/ PETER ACOSTA HUAMAN	calle. JULIO VENTURA/SORITOR	#971052381/#948407711	06 de Agosto del 2013	221	184	acopio café pergamino	620	290		
14	S-M	Moyobamba	Moyobamba	Cooperativa Agraria Ecoterra Ltda	ECOTERRA LTDA	20542395053	11053389	No tiene	Wagner Hugo Cajo Carrillo	Urb. Vista Alegria Mzy, Lt. 05	No tiene	12 de julio del 2013	55	55	acopio café pergamino	90	145		
15	S-M	Moyobamba	Moyobamba	Asociacion de de Productores Agricolas Pecuarios Forestales Brisas del rio mayo	ADAPEFOBAMA	20542313421	11050117	No tiene	Victor Altamirano Villegas	Domicilio Legal Caserio Flor del Mayo	942884146	15 de Abril del 2013	26	26	acopio café pergamino	80	135		
16	S-M	Moyobamba	Buenos Aires/Ciro Alegria	Asociacion de Productores "Ciro Alegria"	"CIRO ALEGRIA"	20542255049	11045403	No tiene	Rolando Peña Ruiz/	Buenos Aires/Caserio Giro Alegria	No tiene	12 de Setiembre del 2012	65	65	acopio café pergamino	120	180		
17	S-M	Moyobamba	Moyobamba	Cooperativa Agroindustrial Cafetalera San martin Coffee Ltda	COPAGROIN	20450251870	11013286	<a href="mailto:wachafranco12@hotmail.com">wachafranco12@hotmail.com</a>	Sr. EMILIO LIZANA CRIZANTO	JR. SAN CARLOS. NRO 298 SAN MARTIN - MOYOBAMBA-MOYOBAMBA, Caserio JUNINQUE-Moyobamba	#972616973	24 de Abril del 2007	85	85	acopio café pergamino	170	255		
19	S-M	Moyobamba	Moyobamba	Asociacion de Productores Agropecuarios "Oromina"	No Tiene	20494195624	No tiene	No tiene	Fortunato Malca Rojas/964568012	Urbanizacion CANAN	990961511		42	42	acopio café pergamino	120	27		
20	S-M	Moyobamba	Jepelacio	Asociacion de productores agropecuarios "Luz de Jesus"	No Tiene	No tiene	No tiene	No tiene	Edi Becerra Malca	jepelacio	948-760571		20	20	acopio café pergamino	50	50		
21	S-M	Moyobamba	Moyobamba	Asociacion la Esperanza de un nuevo amanecer de productores de café	No Tiene	No tiene	No tiene	No tiene	Isabel Cotrina Figueroa/Lucio Huaman Calle	Caserio JUNINQUE-Moyobamba	942801640/976210098		60	26	acopio café pergamino	150	150	15	
22	S-M	Moyobamba	Nueva York	Cooperativa Agraria de Productores "Mana"	COPAEM	20572202365	11059135	<a href="mailto:marioluishd@gmail.com">marioluishd@gmail.com</a>	Felix Cruz Padilla / Mario Luis Huaman Davila	Jr. Alonzo de Alvarado/Caserio Nueva york	#979160779/ #261892		41	39	acopio café pergamino	135	120	18	
23	S-M	Moyobamba	Jepe-Shuchuyacu	Asociacion de Productores con vision para un desarrollo Agrario Sostenible	APROVIDAS			<a href="mailto:perezrodasi@gmail.com">perezrodasi@gmail.com</a>	Jose Olmedo Perez Rodas	Shuchuyacu	9661878752		100	100	acopio café pergamino	40	30	15	
27	S-M	Moyobamba	Moyobamba	Asociacion productores agropecuarios palmeras de oromina	APA PALERAS OROMINA				Sr. Hermino Huancas Ojeda	caserio Palmeras de Oromina	976951883								
28	S-M	Moyobamba	Moyobamba	Cooperativa Agraria Cafetalera Alto Mayo	CAC ALTO MAYO	20542215501			Sr. MIGUEL MINGA CUÑA	CARRETERA FERNANDO BELAUNDE TERRY ( QUEBRADA RUMIYACU) SAN MARTIN - MOYOBAMABA									
29	S-M	Moyobamba	SORITOR	Cooperativa Agraria Selva Soritor	CASELSO				Segundo Julio Arista Melendez	Jr. Federico Ficebal 292/Soritor			655	230		1500		10	

31	S-M	Rioja	Rioja	Asociación de Productores Cafetaleros Selva Andina	SELVA ANDINA	20450231682	11009991	selvandina@yahoo.es	Gloria Revilla Chavarri	Centro Poblado Menor Tambo-Rioja	941644661 / 942968358	16 Mayo de 2006.	257	227	acopio café pergamino	620	545		
32	S-M	Rioja	Rioja	Asociación de Productores Agropecuarios Manos Unidas Rioja	APAMURI	20542291355	11049367	apamuri.rioja@gmail.com	Bernabe Coronado Burgos	Jr. Libertad N°814-Rioja	Movil. # 947648510	31 de Enero del 2013	465	465	acopio café pergamino	900	846		
33	S-M	Rioja	Yorongos	Asociación de Productores Agropecuarios El Migrante	El Emigrante	20531376367	1100010	no tiene	Silvero Cabrera Mires/#944897413	Jr. San Martín S/N, Cuadra 9 (Local centro de acopio de café)	959951420	25 Junio de 2001	90	42	acopio café pergamino	140	60		
34	S-M	Rioja	Nva Cajamarca	Cooperativa Agraria del Valle del Alto Mayo (Ñuño coffee)	CACVAM	20450208435	11009992	cooperativaagraria_2014-nc@ou	Jose Noe Perez Oblitas/ Hitler Lopez Acaro	Jr. Francisco Bolognesi c-03	#942047476		645	444		2400		18	
35	S-M	Rioja	Nva Cajamarca	Cooperativa de servicios Múltiples CAPEMA	CAPEMA	20450242021	11011675	capem_a@yahoo.es	Cesar Montalván Chansapa	Av. Cajamarca sur. 135. Nva Cajamarca	fijo: 042556587 movil: *966056	27 de Abril del 2007	242	242	acopio café pergamino	753	631	20	
36	S-M	Rioja	Nva Cajamarca	Asociación de Agricultores y Comercializadores de Café "MANA"	MANA	Le falta actualizar	11059602	no tiene	Segundo Pedro Cubas Torres	Nva Cajamarca -CC.NN Betaña	941912668	27 de Marzo del 2014	28	28	acopio café pergamino	98	86	18	390
37	S-M	Rioja	Awajum	Asociación de Agricultores "ASUM"	ASDA	20493979419	11030578	asociacio.asda@yahoo.es	Alfredo Juep Bakuants	Bajo Naranjillo	#951016509	27 de Abril del 2010	106	106	acopio café pergamino	675	675		380
38	S-M	Rioja	Pardo Miguel Naranjos	Cooperativa de Servicios Múltiples ADISA	ADISA	20531405723	11001793	adisa_coffee@yahoo.es	Pedro Santos Monragón	carretera F.B.TKM. 419/Naranjos	#117156	17 de Noviembre del 2001	170	147	acopio café pergamino	280	206	15	420
39	S-M	Rioja	Yorongos	Asoc. Produc. Cafetaleros 4 de setiembre	APROCAFE	20542220920	11045388	serafin-hchahotmail.com	Serafin Huaman chanta	Jr. Las Flores S/N	942194990	5 Set del 2013	14			42	53		
40	S-M	Lamas	Alonso de Alvarado Roque	Asociación de Productores cafetaleros de Plantanayacu	APCDEPLAN	20542310244	11070994		Americo linares Camacho	La marginal #345 Pacayzapa	942-954601 RPM #966963754	7-feb-2013	30	30	acopio café pergamino	50	0	0	330
42	S-M	Lamas	Zapatero	Asociación de Productores Agropecuarios Ecológicos Zapatero	APAEZASS	20450331989		apezass2010@hotmail.com	Jorge Luis Hoyos Cabrera	CPM San Juan de talliquihui	942-862790 RPM *120996	07 Mayo del 2008.	54	38	acopio café pergamino	198	168		
44	S-M	Lamas	Lamas	C.A.C. "Oro verde"	C.A.C. "Oro verde"	20489109981	5012534	oroverde@gmail.com	Tomas Cordova Marchena/Hildebrando Cardenas Salazar	Jr. San Martín N°612 -Lamas	#949889710/ 977256458	1-dic-1999	1660	1,200	acopio café pergamino	465	325	15	
45	S-M	Lamas	Pinto Recodo	APC-Alto Palmiche					Sr. Flavio Perez Inga	Alto plmiche	942601460		35	35		105	80	15	
46	S-M	Lamas	Tabalosos	Asociación de Productores Agropecuarios Pueblo Nuevo					Filver Roman Cordova	PUEBLO NUEVO	995391455		36	36		125	110	15	
47	S-M	Lamas	Lamas	Asociación de Productores de Chiri. Yacu					Ricardo Tapullima Amasfen	CHIRICYACU	*140686		21	21		42	42	10	
48	S-M	Lamas	Lamas	C.A.C. "Lamas Ltda"	C.A.C. "Lamas Ltda"	20284960794	5012523		Ciriaco Hidalgo/ JOSUE LOPEZ RUIZ	Jr. San Martín N 600-602 -Lamas	#948462166	4-mar-1972	110	110	acopio café pergamino	360	120	14	
49	S-M	Lamas	Pamashto	Asociación de Productores cafetaleros Cristo Rey					ADLER ANCHEZ ROMERO	C.P. PAMASHTO	942673729		52	52		170	100	10	
50	S-M	Lamas	Pamashto	Asociación de Productores "Niño Rey"		20494059364			Sr. Alejandro Villegas Milian	Caserio Pamashto-Alto Shambuyacu	995391455		36	36		125	72	13	

55	S-M	Bellavista	Bajo Biavo	Asociación de Productores Agropecuarios de la Ecología y el Medio Ambiente El Ponal de Bajo Biavo	APADEMA	20450322998		apademacafe@yahoo.es	Tomas Vallejos Vásquez	Carretera Fernando Belaunde Terry S/N- Picota	942-740323	07 de octubre de 2007.	120	20	acopio café pergamino	225	95		
56	S-M	Bellavista	Bajo Biavo	Cooperativa Agraria del Bajo Biavo Ltda	COPBAIOVIABO	20542264544		copbajoviabo@hotmail.com	Carlos Vespuciano Contreras Ibañez/045200021	Nuevo Lima/Distrito del bajo viabo			90	25	acopio café pergamino	70	40		
57	S-M	Picota	Valle del Ponaza	Asociación de Productores del Valle del Ponaza	APAVAP	20450441671				Distrito de Shambuyacu			30						
58	S-M	Picota	Tingo del Pona	Asociación de Productores Cerro Verde	APACEVE					Distrito de Tingo de Ponaza			50						
59	S-M	Saposa	Saposa	Cooperativa Agraria de Cafetaleros del Huallaga	COPACHU	30493979338		copachuhuallaga@hotmail.com	Sr. Mike Iainés Cuesta Moriera	Jr. Huallaga N° 228-Saposa			120	120	Acopio de café pergamino	80	90		
60	S-M	Saposa											40						
61														120		80	90		
62	S-M	Tocache	Nuevo Progreso	Cooperativa Agraria Industrial Progreso Ltda	C.A.I.P	20450306445		aduedu22@hotmail.com	Eduardo Cabezas Pardo/#02388778	Distrito de Nuevo Progreso			120	100		70	60		
63	S-M	Tocache	Tocache	Cooperativa Agraria Tocache	C.A.C. Tocache	20493931726	11016300	moisesmrt@hotmail.com	Moises Romani Taype/042781787	Caserío Santa Colonia-Tocache		29/11/2010	80	80		50	70		
64	S-M	Tocache	Tocache	Cooperativa Agraria cafetalera Alto Huallaga Ltda	C.A.C. Alto Huallaga	20542285461	11027142	cacaltohuallaga@hotmail.com	Andrés Crispín Valverde	Jr. Santa Rosa Cdra 4-Tocache		21/08/2012	150	120		90	100		
65	S-M	Tocache	Shumte	Asociación Agraria PalmaShumte	C.A.PALSHU	20542226294	11024237	agropalshu@hotmail.com	Rodil Medina Flores/04284008	Distrito de Shumte		27/06/2012	120	80		120	120		